



**UNIVERSIDADE  
FEDERAL DO DELTA  
DO PARNAÍBA**

**SERVIÇO ESCOLA  
DE PSICOLOGIA**

**RELATÓRIO ANUAL DE  
ATIVIDADES - 2022**

**SERVIÇO ESCOLA DE  
PSICOLOGIA - SEP**

**PARNAÍBA, 2022**



UNIVERSIDADE FEDERAL DO DELTA DO PARNAÍBA  
(SERVIÇO ESCOLA DE PSICOLOGIA)

**DIRIGENTES DA ADMINISTRAÇÃO SUPERIOR DA UFDPAR**

Alexandre Marinho de Oliveira

**Reitor**



**UNIVERSIDADE FEDERAL DO DELTA DO PARNAÍBA  
(SERVIÇO ESCOLA DE PSICOLOGIA)**

**DIRIGENTES DA UNIDADE**

Rafael Lopes Maia  
**Coordenador Técnico do Serviço Escola de Psicologia (SEP)**



UNIVERSIDADE FEDERAL DO DELTA DO PARNAÍBA  
(SERVIÇO ESCOLA DE PSICOLOGIA)

## EQUIPE DE ELABORAÇÃO

Rafael Lopes Maia  
**Coordenador Técnico do Serviço Escola de Psicologia (SEP)**

Thayná Costa Santos  
**Bolsista**



UNIVERSIDADE FEDERAL DO DELTA DO PARNAÍBA  
(SERVIÇO ESCOLA DE PSICOLOGIA)

## LISTA DE SIGLAS, TABELAS E ILUSTRAÇÕES

<b>IBGE</b>	Instituto Brasileiro de Geografia e Estatística
<b>PROPLAN</b>	Pró-Reitoria de Planejamento
<b>SEP</b>	Serviço Escola de Psicologia
<b>SEF</b>	Serviço Escola de Fisioterapia
<b>STI</b>	Superintendência de Tecnologia da Informação
<b>UFDPAr</b>	Universidade Federal do Delta do Parnaíba



UNIVERSIDADE FEDERAL DO DELTA DO PARNAÍBA  
(SERVIÇO ESCOLA DE PSICOLOGIA)

## Sumário

DIRIGENTES DA ADMINISTRAÇÃO SUPERIOR DA UFDPar.....	2
DIRIGENTES DA UNIDADE .....	3
EQUIPE DE ELABORAÇÃO.....	4
LISTA DE SIGLAS, TABELAS E ILUSTRAÇÕES .....	5
<b>INTRODUÇÃO .....</b>	<b>7</b>
<b>Missão.....</b>	<b>9</b>
<b>Visão .....</b>	<b>9</b>
<b>Valores.....</b>	<b>9</b>
<b>Cadeia de valor da Unidade.....</b>	<b>10</b>
<b>Mapa estratégico da Unidade.....</b>	<b>10</b>
<b>ESTRUTURA ADMINISTRATIVA-ORGANIZACIONAL DA UNIDADE .....</b>	<b>11</b>
<b>Quadro de Pessoal Permanente.....</b>	<b>13</b>
<b>Quadro de Pessoal Terceirizado .....</b>	<b>13</b>
<b>Quadro de Pessoal Bolsista .....</b>	<b>13</b>
<b>ESTRATÉGIAS E DESEMPENHO DA UNIDADE .....</b>	<b>15</b>
<b>Ações Relevantes não previstas no PDU: .....</b>	<b>17</b>
<b>INFRAESTRUTURA DA UNIDADE.....</b>	<b>19</b>
<b>CONTEÚDO ESPECÍFICO DA UNIDADE.....</b>	<b>20</b>
<b>CONSIDERAÇÕES FINAIS.....</b>	<b>32</b>
<b>REFERÊNCIAS .....</b>	<b>33</b>



## INTRODUÇÃO

O curso de Psicologia, em parceria com a Assistência Social Campus Ministro Reis Velloso, iniciou em 2010 o projeto de Plantão Psicológico na Universidade Federal do Piauí – CMRV, atual Universidade Federal do Delta do Parnaíba, visando a oferta de escuta psicológica para a população acadêmica e local. Percebendo a importância do projeto, decidiu-se institucionalizá-lo em março de 2011, com a criação do Serviço Escola de Psicologia (SEP).

O Serviço Escola de Psicologia é pautado em dois eixos principais: auxiliar na formação do profissional psicólogo e oferecer suporte psicológico para a comunidade. Desde sua fundação até os dias atuais, o serviço passou por uma série de estruturações. Dentre elas, a aquisição de dois técnicos administrativos em 2014 e mudanças em suas instalações, como a construção de uma área de isolamento acústico e de salas específicas para a realização de terapias de grupo e avaliação psicológica. É notório também a evolução no número de atendimentos e plantões realizados. Durante seu início, ocorriam cerca de 100 plantões anuais; já em 2019 foram realizados cerca de 1.000 plantões psicológicos. Em relação aos atendimentos longitudinais, entre 2014 e 2019 foi catalogado um aumento de 108%, partindo de 2.000 atendimentos em 2014 para 5.000 atendimentos em 2019.

De acordo com o Projeto Político-pedagógico do curso de graduação em Psicologia, o “Serviço Escola de Psicologia – SEP objetiva complementar a formação profissional dos alunos do Curso de Psicologia, oportunizando-lhes o exercício dos fundamentos teóricos adquiridos ao longo do processo ensino-aprendizagem, a partir do desenvolvimento de atividades voltadas para a prevenção de problemas de natureza psicológica e a intervenção em problemas já instalados, servindo à comunidade interna e externa. Procura responder à necessidade de integração entre a teoria e a prática na formação do psicólogo.”

As atividades do SEP são desenvolvidas através de projetos – norteados pelas áreas de atuação do corpo docente do curso tendo como finalidade primordial o ensino dos alunos do Curso de Psicologia desta instituição, promovendo à integração entre a teoria e a prática na formação do psicólogo, bem como a prestação de serviço psicológico à comunidade. Em um contexto mais amplo, pode-se afirmar que a instituição devolve à população, na forma de prestação de serviços, parte do que foi gasto através do pagamento dos impostos indiretos.

O SEP oferece experiência prática nas várias áreas de atuação do psicólogo, buscando inclusive, abrir e ampliar novos campos de atuação, além de estimular a reflexão crítica e contribuir para o debate sobre a demarcação dos campos de trabalho e



**UNIVERSIDADE FEDERAL DO DELTA DO PARNAÍBA  
(SERVIÇO ESCOLA DE PSICOLOGIA)**

a identidade do profissional psicólogo. Os alunos são inseridos nas atividades do serviço ao longo do curso, acompanhando os professores em pesquisas e/ou trabalhos desenvolvidos por estes docentes e através de práticas realizadas nas disciplinas. O atendimento direto à comunidade é feito durante os estágios supervisionados, que são atividades de formação programadas e diretamente acompanhadas por membros do corpo docente da instituição. Tais atividades procuram assegurar a consolidação e articulação das competências estabelecidas.

Atualmente, o serviço conta com um coordenador técnico, uma técnica e um coordenador pedagógico, dois atendentes, dois bolsistas, uma auxiliar de serviços gerais e nove supervisores que orientam os alunos enquanto estagiários rotativos (média de 72 por semestre). Tais discentes atuam a partir de uma visão ampliada da saúde, realizando procedimentos de avaliação psicológica, de intervenção terapêutica e demais estratégias clínicas de forma integrada por meio de ações de caráter preventivo e de promoção de saúde.

Os usuários que procuram o serviço são encaminhados pela família, por Instituições públicas ou privadas, por profissionais da comunidade, assim como por outras áreas de atuação (Fisioterapia, Fonoaudiologia, Serviço Social, entre outros), ou, ainda, e com mais frequência, por busca espontânea. Ademais, podem ser atendidos tanto de forma individual, por meio dos plantões psicológicos e acompanhamento psicoterápico longitudinal, quanto grupal.

De acordo com o Regulamento do SEP, as atividades do setor dividem-se em quatro níveis, em concordância com as áreas de atuação do corpo docente do Curso de Psicologia UFDPAr/CMRV:

- I – Prestação de serviços à comunidade da UFDPAr;
- II – Prestação de serviços à população em geral;
- III – Prestação de serviços a grupos comunitários;
- IV – Prestação de serviços a outras instituições.

As atividades desenvolvidas procuram atender as exigências para a formação do psicólogo em uma visão integrada e em conformidade com as competências e habilidades que o curso objetiva desenvolver nos alunos; bem como procuram atender as demandas de atendimento psicológico da sociedade a que servem. As atividades são realizadas tanto no ambiente do próprio SEP (internas) como em outras instituições (externas).

As atividades internas envolvem: atendimento psicológico por parte dos alunos/estagiários, através de estudo e acompanhamento de casos, planejamentos operacionais de intervenção, assim como supervisões, grupos de estudos, seminários,





## UNIVERSIDADE FEDERAL DO DELTA DO PARNAÍBA (SERVIÇO ESCOLA DE PSICOLOGIA)

palestras, desenvolvimento de pesquisas e projetos de extensão, triagens, psicoterapias e psicodiagnósticos.

As atividades externas incluem: intervenções psicossociais desenvolvidas em forma de atendimento, estudo, acompanhamento de casos e assessorias em escolas, empresas, hospitais, fóruns, presídios, delegacias e instituições filantrópicas de atendimentos a população em situação de vulnerabilidade social.

Por fim, vale frisar que as atividades de prestação de serviço à comunidade, proporcionam ao aluno o exercício profissional e sua instrumentalização para o desempenho em práticas de intervenção psicológica nas diversas modalidades de atendimentos.

### Missão

O SEP tem como missão desenvolver estratégias que complementam a formação profissional dos alunos do curso de Psicologia, por meio da integração entre teoria e prática, bem como oferecer à sociedade atividades voltadas para a prevenção de problemas de natureza psicológica e intervenção em problemas já instalados, devolvendo à população, na forma de prestação de serviços, parte do que foi gasto através do pagamento dos impostos indiretos.

### Visão

O SEP visa ser reconhecido como um espaço de referência na prestação de serviços que buscam atender tanto às exigências para a formação do psicólogo numa visão integrada, como as demandas de atendimento psicológico da sociedade a que serve.

### Valores



Fonte: Elaborado pelo SEP



## Cadeia de valor da Unidade



Fonte: Elaborado pelo SEP

## Mapa estratégico da Unidade

### MAPA ESTRATÉGICO DO SEP

**MISSÃO:** O SEP tem como missão desenvolver estratégias que complementam a formação profissional dos alunos do curso de Psicologia, por meio da integração entre teoria e prática, bem como oferecer à sociedade atividades voltadas para a prevenção de problemas de natureza psicológica e intervenção em problemas já instalados, devolvendo à população, na forma de prestação de serviços, parte do que foi gasto através do pagamento dos impostos indiretos.

**VISÃO:** O SEP visa ser reconhecido como um espaço de referência na prestação de serviços que buscam atender tanto às exigências para a formação do psicólogo numa visão integrada, como as demandas de atendimento psicológico da sociedade a que serve.



Fonte: Elaborado pelo SEP



## ESTRUTURA ADMINISTRATIVA-ORGANIZACIONAL DA UNIDADE

### Organograma Serviço Escola de Psicologia

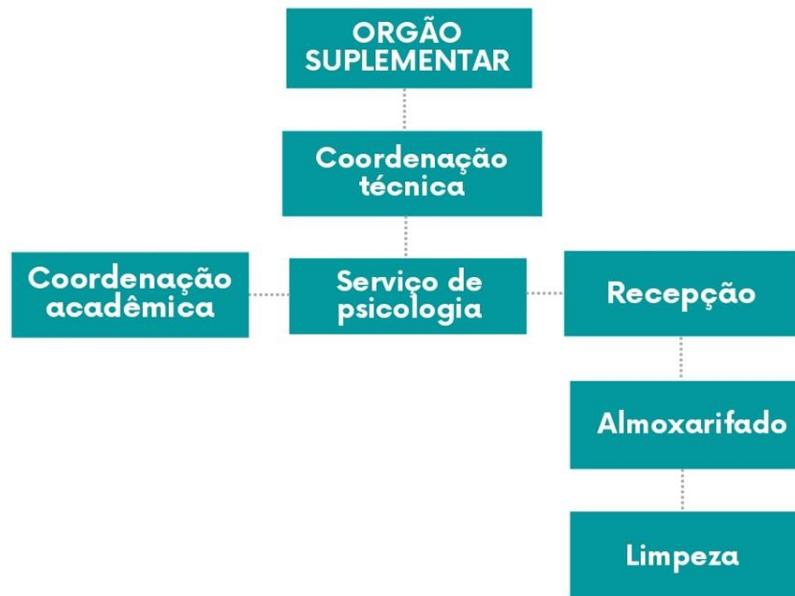

Fonte: Elaborado pelo SEP

#### **Coordenação técnica**

- I. Acompanhar permanentemente as atividades do SEP;
- II. Elaborar, junto da coordenação acadêmica, relatório anual das atividades do SEP para apreciação da reitoria;
- III. Efetuar levantamento de dados (estatísticos e qualitativos) dos serviços oferecidos para verificação da qualidade dos mesmos;
- IV. Analisar situações que requeiram tratamento nos casos excepcionais;
- V. Supervisionar as atividades dos funcionários;
- VI. Elaborar pauta e presidir reuniões do SEP;
- VII. Participar das reuniões de estágio e prática clínica supervisionada, reuniões da Coordenação de Estágios e das reuniões de Conselho de Curso;
- VIII. Participar do processo de seleção e aprimoramento dos agentes que exercerão atividades no SEP;
- IX. Representar e responder pelas atividades administrativas do serviço junto à comunidade interna e externa do SEP.

#### **Coordenação acadêmica**

- I. Acompanhar as atividades de ensino, pesquisa e extensão realizadas no SEP,



**UNIVERSIDADE FEDERAL DO DELTA DO PARNAÍBA  
(SERVIÇO ESCOLA DE PSICOLOGIA)**

junto aos profissionais e supervisores responsáveis;

- II. Dar vistas ao relatório de estágio dos estagiários;
- III. Participar das reuniões de estágio e prática clínica supervisionada, reuniões da Coordenação de Estágios e das reuniões de Conselho de Curso;
- IV. Zelar pelas práticas psicológicas exercidas no âmbito de atuação do SEP, de acordo com as diretrizes e normas educacionais, do Conselho de Psicologia e órgãos representativos da categoria;
- V. Vincular a política de atividades do serviço ao Projeto político - pedagógico do Curso de Psicologia;
- VI. Levantar as necessidades para o aprimoramento dos aspectos pedagógicos do Serviço Escola;
- VII. Acompanhar e auxiliar o desenvolvimento de atividades acadêmicas no SEP.

**Serviço de psicologia**

- I. Zelar pelas práticas psicológicas exercidas no âmbito de atuação do SEP, de acordo com as diretrizes e normas educacionais, do Conselho de Psicologia e órgãos representativos da categoria;
- II. Acompanhar e auxiliar o desenvolvimento de atividades práticas no SEP;
- III. Efetuar levantamento de dados (estatísticos e qualitativos) dos serviços oferecidos para verificação da qualidade dos mesmos;
- IV. Realizar atendimentos psicológicos;
- V. Estabelecer normas para a realização dos estágios e fiscalizar o seu cumprimento;
- VI. Organizar o protocolo geral e controle documental do SEP;
- VII. Zelar pela postura ético-profissional dos estagiários comunicando ao supervisor responsável sobre possíveis irregularidades;
- VIII. Zelar e responder pela guarda do material psicológico utilizado;
- IX. Orientar os estagiários quanto ao funcionamento da clínica.

**Recepção**

- I. Acolher e orientar os usuários que buscam o serviço;
- II. Organizar fluxo de atendimentos do SEP;
- III. Acompanhar o desenvolvimento de atividades relacionadas ao almoxarifado e a limpeza;
- IV. Acompanhar e orientar os estagiários e supervisores nos assuntos relacionados à disposição das salas;



**UNIVERSIDADE FEDERAL DO DELTA DO PARNAÍBA  
(SERVIÇO ESCOLA DE PSICOLOGIA)**

V. Organizar e disponibilizar os documentos para os estagiários e supervisores.

**Quadro de Pessoal Permanente**

UNIDADE	CARGO/FUNÇÃO	Nº ATO DA REITORIA DE DESIGNAÇÃO (PORTARIA, RESOLUÇÃO)	NOME	E-MAIL INSTITUCIONAL	TELEFONE	MANDATO
SEP	Coordenador técnico do SEP	Portaria nº 2120, DE 10 de dezembro de 2019	Rafael Lopes Maia	ufpi.sep@gmail.com	(86) 99497-6746	2 anos
SEP	Técnica do SEP	-	Pollyana Tátilla Rodrigues de Lima	ufpi.sep@gmail.com	(86) 99488-4307	-
SEP	Coordenador acadêmico do SEP	-	Dimitri Carlos Gabriel da Silva	-	(86)	-

**Quadro de Pessoal Terceirizado**

UNIDADE	CARGO/FUNÇÃO	Nº ATO DA REITORIA DE DESIGNAÇÃO (PORTARIA, RESOLUÇÃO)	NOME	E-MAIL INSTITUCIONAL	TELEFONE	MANDATO
SEP	Atendente	-	Dayanne Rayelia Soares da Silva	ufpi.sep01@gmail.com	(86) 98879-0556	-
SEP	Atendente	-	Gisela Maria Gonçalves Rabello	ufpi.sep01@gmail.com	(86) 99416-5578	-
SEP	Serviços gerais	-	Iara Simone Cândido Teixeira da Cruz	-	(86) 99845-4656	-

**Quadro de Pessoal Bolsista**

UNIDADE	CARGO/FUNÇÃO	Nº ATO DA REITORIA DE DESIGNAÇÃO (PORTARIA, RESOLUÇÃO)	NOME	E-MAIL INSTITUCIONAL	TELEFONE	MANDATO
SEP	Bolsista	-	Liege Martha Leal Matos	-	(89) 99817-7046	-
SEP	Bolsista	-	Thayná	-	(89) 99460-	-



**UNIVERSIDADE FEDERAL DO DELTA DO PARNAÍBA  
(SERVIÇO ESCOLA DE PSICOLOGIA)**

		-	Costa Santos	-	1409	-
--	--	---	--------------	---	------	---



UNIVERSIDADE FEDERAL DO DELTA DO PARNAÍBA  
(SERVIÇO ESCOLA DE PSICOLOGIA)

**ESTRATÉGIAS E DESEMPENHO DA UNIDADE**

<b>META/ OBJETIVO</b>	<b>CÊNARIO</b>	<b>SITUAÇÃO</b>	<b>RESULTADOS ALCANÇADOS</b>	<b>JUSTIFICATIVA E EVIDÊNCIAS</b>
Criação de um “Caderno do SEP”.	Recorrência de falhas na comunicação entre a equipe interna do serviço.	Falta de acesso de toda equipe à informações indispensáveis para o bom funcionamento do serviço.	Ação não desenvolvida.	O instrumento não foi criado porque falta de discussão adequada acerca da operacionalização do mesmo.
Criação de um grupo de WhatsApp.	Recorrência de falhas na comunicação entre a equipe interna do serviço.	Falta de acesso de toda equipe à informações indispensáveis para o bom funcionamento do serviço.	Ação não desenvolvida.	O instrumento não foi criado porque falta de discussão adequada acerca da operacionalização do mesmo.
Realização de reuniões mensais com a equipe.	Recorrência de falhas na comunicação entre a equipe interna do serviço.	Falta de acesso de toda equipe à informações indispensáveis para o bom funcionamento do serviço.	Ação desenvolvida. Aumento de sincronia entre os membros da equipe, fato que proporcionou melhora na qualidade das decisões, bem como maior embasamento e segurança no que se refere as respostas emitidas às situações sensíveis.	As primeiras reuniões sistemáticas de equipe foram realizadas e seguiram a seguinte estrutura:  Compartilhamento de informações sensíveis;  Estabelecimento de metas conjuntas;  Padronização de respostas à demandas específicas;
Criação de uma lista com o número limitado de interessados.	Número de interessados superior a capacidade de atendimentos.	Longo tempo de espera dos usuários para início dos atendimentos	Ação desenvolvida. Criação de uma lista de espera equacionada com a capacidade de atendimento do serviço. A lista permaneceu aberta até atingir o número de 400 pessoas, momento em que o serviço parou de aceitar novos casos. Ressalta-se que foram destinadas um número	Diminuir o tempo de espera para início dos atendimentos psicológicos; Não sobrecarregar o serviço, se comprometendo com uma demanda para além da sua capacidade;  Não gerar uma expectativa social que o serviço não seja capaz de suprir.



**UNIVERSIDADE FEDERAL DO DELTA DO PARNAÍBA  
(SERVIÇO ESCOLA DE PSICOLOGIA)**

			significativo de vagas para casos de urgência vindos do plantão psicológico.	
Melhoria da qualidade de conexão da internet do setor.	A conexão da internet não atende a necessidade do setor.	Frequentes problemas nos atendimentos e reuniões on-line.	Ação não desenvolvida.	Outras ações referentes a tecnologia da informação foram tomadas previamente, como a aquisição de 4 notebooks.
Elaboração de um cronograma de reparos e reformas.	Inexistência de um cronograma de reparos e reformas.	Prefeitura Universitária é acionada de acordo com a necessidade do SEP.	Ação desenvolvida parcialmente. Os reparos e reformas de caráter urgente, que poderiam atrapalhar o funcionamento do serviço, foram realizados. No entanto, não foi possível o estabelecimento de uma rotina operacional e sistemática referente a tais reparos.	Problemas orçamentários que a prefeitura universitária do campus vem passando no ano de 2022. Diante disso, ficou acordado que no primeiro semestre de 2023 as deliberações nesse sentido serão retomadas.
Compra de materiais específicos, como testes psicológicos e mobília adequada.	Carência de informações acerca dos trâmites necessários para compra de materiais específicos.	Dificuldade na compra desses materiais.	Ação desenvolvida parcialmente. Foi realizada ampla discussão acerca dos trâmites necessários para o andamento de tais processos. Deu-se entrada nos processos de compra de testes psicológicos e mobília adequada. A compra foi aprovada pela PROPLAN e atualmente os trâmites estão em andamento.	Dificuldade na compra de testes psicológicos diante da especificidade dos mesmos, o que diminui o espectro de fornecedores.
Contratação de mais 02 técnicos psicólogos.	Aumento significativo de estagiários buscando	Baixo nível de assistência psicológica para alunos que	Ação não desenvolvida.	Decidiu-se por adiar a solicitação de contratação para 2023 devido a intenção de incluir a contratação de um





**UNIVERSIDADE FEDERAL DO DELTA DO PARNAÍBA  
(SERVIÇO ESCOLA DE PSICOLOGIA)**

	atendimentos no serviço.	estão estagiando no serviço.		profissional médico (psiquiatra) na solicitação supracitada.
--	--------------------------	------------------------------	--	--

**Ações Relevantes não previstas no PDU:**

Estabelecimento de parceria entre Serviço Escola de Psicologia e a Coordenação de medicina para encaminhamento de atendimentos psiquiátricos	Aumento significativo de encaminhamentos para atendimento psiquiátrico. Falta de referência específica para o SEP nessa área. Grande número de casos encaminhados sem atendimento efetivo.	Ação desenvolvida.	Estabelecimento de parceria entre o Serviço Escola de Psicologia e a Coordenação do curso de medicina para realização de atendimentos de psiquiatria de pacientes encaminhados pelo SEP. A princípio, os atendimentos serão mensais (4 atendimentos uma vez por mês) e ocorrerão na Policlínica. No entanto, há intenção de que tais atendimentos ocorram nas dependências do SEP.	Esta parceria terá impacto positivo em três vias: PARA O SEP (que terá destino certo para os encaminhamentos que necessitam de atenção psiquiátrica); PARA O CURSO DE MEDICINA (que terá espaço para aprendizagem/treinamento nas disciplinas relacionadas a saúde mental); e PARA A COMUNIDADE (que terá aumentada suas possibilidades de cuidados relacionado a saúde psíquica)
Desenvolvimento de atividades Grupais, tais como: a) Grupo de pais (trabalhar relação entre pais e filhos); b) Time dos tímidos (trabalhar ansiedade social); c) Grupo de mães (realizar escuta e acolhimento com as mães das crianças atendidas pela neuropediatria no SEF); d) Grupo de Avaliação Psicológica (implementar o	Grande demanda reprimida devido ao contexto de pandemia; necessidade de ampliação do uso da capacidade instalada do Serviço.	Necessidade de ampliação da capacidade de atendimento, reduzindo assim a lista de espera do serviço.	Ação desenvolvida. Docentes na ênfase clínica e coletiva passaram a realizar atividades grupais nas dependências do SEP; fato que auxiliou na diminuição da lista de espera.	Diminuir a lista de espera, suprir a necessidade de demandas a partir de outras modalidades de atendimentos, bem como utilizar espaços ociosos do SEP.



**UNIVERSIDADE FEDERAL DO DELTA DO PARNAÍBA  
(SERVIÇO ESCOLA DE PSICOLOGIA)**

serviço de avaliação psicológica para crianças e adolescentes de 6 a 12 anos)				
--	--	--	--	--



**UNIVERSIDADE FEDERAL DO DELTA DO PARNAÍBA  
(SERVIÇO ESCOLA DE PSICOLOGIA)**

**INFRAESTRUTURA DA UNIDADE**

O serviço escola de psicologia está localizado na Av. São Sebastião, nº 2819 – Nossa Sra. de Fátima, Parnaíba – PI, 64202-020, dentro da Universidade Federal do Delta do Parnaíba – Campos Ministro Reis Velloso, bloco 1.

<b>CENTRO/ CAMPUS</b>	<b>UNIDADE</b>	<b>DESCRIÇÃO DO AMBIENTE</b>	<b>QUANTIDADE DE SALAS</b>
CMRV	SEP	Coordenação técnica	01
CMRV	SEP	Coordenação acadêmica	01
CMRV	SEP	Recepção	01
CMRV	SEP	Copa	01
CMRV	SEP	Almoxarifado	01
CMRV	SEP	Banheiro	02
CMRV	SEP	Sala de Supervisão	01
CMRV	SEP	Sala de Grupo	01
CMRV	SEP	Sala de Avaliação	01
CMRV	SEP	Sala de Síntese	01
CMRV	SEP	Sala para arquivamento de testes psicológicos	01
CMRV	SEP	Sala para atendimento infantil	02
CMRV	SEP	Sala para atendimento familiar	01
CMRV	SEP	Sala para atendimento adulto	05
CMRV	SEP	Sala para triagem/plantão	02



UNIVERSIDADE FEDERAL DO DELTA DO PARNAÍBA  
(SERVIÇO ESCOLA DE PSICOLOGIA)

**CONTEÚDO ESPECÍFICO DA UNIDADE**

**DADOS ALCANÇADOS REFERENTES AO ANO DE 2022**

Os dados quantitativos referentes aos atendimentos do período estão descritos a seguir:

**Relatório Mensal Serviço Escola de Psicologia (SEP)**

Do dia **04 de fevereiro** ao dia **25 de fevereiro**, 93 atendimentos foram **agendados**, destes 77 foram **realizados**, sendo 77 adultos, 00 infantil, 00 família e 16 foram **cancelados**. No que diz respeito aos cancelamentos 00 ocorreram devido à **falta do estagiário** e 16 por **falta do usuário**, como demonstra a tabela a seguir:

DATA	ATENDIMENTOS MARCADOS	ATENDIMENTOS REALIZADOS				ATENDIMENTOS CANCELADOS	FALTA DO ESTAGIÁRIO	FALTA DO USUÁRIO
		AD/	INF /	FAM/	TOTAL			
14/02/22	01	01	00	00	01	00	00	00
16/02/22	08	06	00	00	06	02	00	02
17/02/22	13	10	00	00	03	03	00	03
18/02/22	08	07	00	00	07	01	00	01
21/02/22	07	07	00	00	07	00	00	00
22/02/22	10	08	00	00	08	02	00	02
23/02/22	14	11	00	00	11	03	00	03
24/02/22	17	15	00	00	15	02	00	02
25/02/22	15	12	00	00	12	03	00	03
<b>TOTAL</b>	<b>93</b>	<b>77</b>	<b>00</b>	<b>00</b>	<b>77</b>	<b>16</b>	<b>00</b>	<b>16</b>



UNIVERSIDADE FEDERAL DO DELTA DO PARNAÍBA  
(SERVIÇO ESCOLA DE PSICOLOGIA)  
**Relatório Mensal Serviço Escola de Psicologia (SEP)**

Do dia **02 de março** ao dia **31 de março**, 613 atendimentos foram **agendados**, destes 495 foram **realizados**, sendo 483 adultos, 12 infantil, 00 família e 118 foram **cancelados**. No que diz respeito aos cancelamentos 03 ocorreram devido à **falta do estagiário** e 115 por **falta do usuário**, como demonstra a tabela a seguir:

DATA	ATENDIMENTOS MARCADOS	ATENDIMENTOS REALIZADOS				ATENDIMENTOS CANCELADOS	FALTA DO ESTAGIÁRIO	FALTA DO USUÁRIO
		AD/	INF /	FAM/	TOTAL			
02/03/22	13	11	00	00	13	02	00	02
03/03/22	30	24	00	00	24	06	00	06
04/03/22	19	17	00	00	02	02	00	02
07/03/22	25	15	00	00	10	10	00	10
08/03/22	27	22	01	00	23	04	00	04
09/03/22	19	17	00	00	17	02	00	02
10/03/22	33	26	01	00	27	06	00	06
11/03/22	25	20	01	00	21	04	00	04
14/03/22	21	16	01	00	17	04	00	04
15/03/22	27	24	01	00	25	02	00	02
16/03/22	19	16	00	00	16	03	00	03
17/03/22	42	33	00	00	33	09	00	09
18/03/22	32	21	03	00	24	08	01	07
21/03/22	29	23	00	00	23	06	00	06
22/03/22	32	20	01	00	21	11	01	10
23/03/22	26	23	00	00	23	03	00	03
24/03/22	39	33	01	00	34	05	00	05
25/03/22	34	30	01	00	31	03	00	03
28/03/22	22	14	00	00	14	08	00	08
29/03/22	33	25	01	00	26	07	00	07
30/03/22	22	16	00	00	16	06	00	06
31/03/22	44	37	00	00	37	07	01	06
<b>TOTAL</b>	<b>613</b>	<b>483</b>	<b>12</b>	<b>00</b>	<b>495</b>	<b>118</b>	<b>03</b>	<b>115</b>



UNIVERSIDADE FEDERAL DO DELTA DO PARNAÍBA  
(SERVIÇO ESCOLA DE PSICOLOGIA)  
**Relatório Mensal Serviço Escola de Psicologia (SEP)**

Do dia **01 de abril** ao dia **29 de abril**, 524 atendimentos foram **agendados**, destes 446 foram **realizados**, sendo 421 adultos, 25 infantil, 00 família e 78 foram **cancelados**. No que diz respeito aos cancelamentos 02 ocorreram devido à **falta do estagiário** e 76 por **falta do usuário**, como demonstra a tabela a seguir:

DATA	ATENDIMENTOS MARCADOS	ATENDIMENTOS REALIZADOS				ATENDIMENTOS CANCELADOS	FALTA DO ESTAGIÁRIO	FALTA DO USUÁRIO
		AD/	INF /	FAM/	TOTAL			
01/04/22	26	18	05	00	23	03	00	03
04/04/22	21	16	00	00	16	03	00	03
05/04/22	39	30	03	00	33	06	01	05
06/04/22	20	16	00	00	16	04	00	04
07/04/22	40	36	00	00	36	04	00	04
08/04/22	37	26	03	00	29	08	00	08
11/04/22	27	21	02	00	23	04	00	04
12/04/22	39	30	02	00	32	07	01	06
13/04/22	29	21	00	00	21	08	00	08
18/04/22	24	19	02	00	21	03	00	03
19/04/22	48	41	02	00	43	05	00	05
20/04/22	36	29	01	00	30	06	00	06
25/04/22	14	13	01	00	14	00	00	00
26/04/22	35	28	01	00	29	06	00	06
27/04/22	26	26	00	00	26	00	00	00
28/04/22	36	31	01	00	32	04	00	04
29/04/22	27	20	02	00	22	05	00	05
<b>TOTAL</b>	<b>524</b>	<b>42</b>	<b>25</b>	<b>00</b>	<b>446</b>	<b>78</b>	<b>02</b>	<b>76</b>
		<b>1</b>						



UNIVERSIDADE FEDERAL DO DELTA DO PARNAÍBA  
(SERVIÇO ESCOLA DE PSICOLOGIA)  
**Relatório Mensal Serviço Escola de Psicologia (SEP)**

Do dia **02 de maio** ao dia **17 de maio**, 292 atendimentos foram **agendados**, destes 254 foram **realizados**, sendo 236 adultos, 18 infantil, 00 família e 38 foram **cancelados**. No que diz respeito aos cancelamentos 01 ocorreram devido à **falta do estagiário** e 37 por **falta do usuário**, como demonstra a tabela a seguir:

DATA	ATENDIMENTOS MARCADOS	ATENDIMENTOS REALIZADOS				ATENDIMENTOS CANCELADOS	FALTA DO ESTAGIÁRIO	FALTA DO USUÁRIO
		AD/	INF /	FAM/	TOTAL			
02/05/22	25	23	00	00	23	02	00	02
03/05/22	38	28	04	00	32	06	00	06
04/05/22	21	20	01	00	21	00	00	00
05/05/22	37	28	02	00	30	07	01	06
06/05/22	24	19	02	00	21	03	00	03
09/05/22	18	15	02	00	17	01	00	01
10/05/22	42	29	03	00	32	10	00	10
11/05/22	22	21	00	00	21	01	00	01
12/05/22	39	31	02	00	33	06	00	06
13/05/22	21	17	02	00	19	02	00	02
16/05/22	03	03	00	00	03	00	00	00
17/05/22	02	02	00	00	02	00	00	00
<b>TOTAL</b>	<b>292</b>	<b>236</b>	<b>18</b>	<b>00</b>	<b>254</b>	<b>38</b>	<b>01</b>	<b>37</b>



UNIVERSIDADE FEDERAL DO DELTA DO PARNAÍBA  
(SERVIÇO ESCOLA DE PSICOLOGIA)  
**Relatório Mensal Serviço Escola de Psicologia (SEP)**

Do dia **21 de junho** ao dia **30 de junho**, **64** atendimentos foram **agendados**, destes 53 foram **realizados**, sendo 48 adultos, 05 infantil, 00 família e 11 foram **cancelados**. No que diz respeito aos cancelamentos 00 ocorreram devido à **falta do estagiário** e 11 por **falta do usuário**, como demonstra a tabela a seguir:

DATA	ATENDIMENTOS MARCADOS	ATENDIMENTOS REALIZADOS				ATENDIMENTOS CANCELADOS	FALTA DO ESTAGIÁRIO	FALTA DO USUÁRIO
		AD/	INF /	FAM/	TOTAL			
21/06/22	03	02	00	00	02	01	00	01
23/06/22	02	02	00	00	02	00	00	00
24/06/22	03	02	00	00	02	01	00	01
27/06/22	15	11	02	00	13	02	00	02
28/06/22	09	06	01	00	07	02	00	02
29/06/22	17	14	01	00	15	02	00	02
30/06/22	15	11	01	00	12	03	00	03
<b>TOTAL</b>	<b>64</b>	<b>48</b>	<b>05</b>	<b>00</b>	<b>53</b>	<b>11</b>	<b>00</b>	<b>11</b>





UNIVERSIDADE FEDERAL DO DELTA DO PARNAÍBA  
(SERVIÇO ESCOLA DE PSICOLOGIA)  
**Relatório Mensal Serviço Escola de Psicologia (SEP)**

Do dia 01 **de julho** ao dia 29 **de julho**, **479** atendimentos foram **agendados**, destes 378 foram **realizados**, sendo 345 adultos, 33 infantil, 00 família e 101 foram **cancelados**. No que diz respeito aos cancelamentos 06 ocorreram devido à **falta do estagiário** e 95 por **falta do usuário**, como demonstra a tabela a seguir:

DATA	ATENDIMENTOS MARCADOS	ATENDIMENTOS REALIZADOS				ATENDIMENTOS CANCELADOS	FALTA DO ESTAGIÁRIO	FALTA DO USUÁRIO
		AD/	INF /	FAM/	TOTAL			
01/07/22	18	14	01	00	15	03	00	03
04/07/22	18	14	01	00	15	03	00	03
05/07/22	14	08	01	00	09	05	00	05
06/07/22	21	14	02	00	16	05	00	05
07/07/22	18	12	02	00	14	04	01	03
08/07/22	26	19	00	00	19	07	00	07
11/07/22	17	13	00	00	13	04	01	03
12/07/22	16	11	01	00	12	04	00	04
13/07/22	21	14	01	00	15	06	00	06
14/07/22	23	17	02	00	19	04	00	04
15/07/22	24	21	01	00	22	02	00	02
18/07/22	24	16	02	00	18	06	01	05
19/07/22	15	09	01	00	10	05	01	04
20/07/22	24	17	01	00	18	06	00	06
21/07/22	29	18	04	00	22	07	00	07
22/07/22	33	20	02	00	22	11	00	11
25/07/22	27	21	01	00	22	05	02	03
26/07/22	23	17	02	00	19	04	00	04
27/07/22	25	20	01	00	21	04	00	04
28/07/22	34	25	05	00	30	04	00	04
29/07/22	29	25	02	00	27	02	00	02
<b>TOTAL</b>	<b>479</b>	<b>34</b>	<b>33</b>	<b>00</b>	<b>378</b>	<b>101</b>	<b>06</b>	<b>95</b>



UNIVERSIDADE FEDERAL DO DELTA DO PARNAÍBA  
(SERVIÇO ESCOLA DE PSICOLOGIA)

**Relatório Mensal Serviço Escola de Psicologia (SEP)**

Do dia 01 de agosto ao dia 31 de agosto, **602** atendimentos foram **agendados**, destes 506 foram **realizados**, sendo 446 adultos, 60 infantil, 00 família e 00 foram **cancelados**. No que diz respeito aos cancelamentos 00 ocorreram devido à **falta do estagiário** e 00 por **falta do usuário**, como demonstra a tabela a seguir:

DATA	ATENDIMENTOS MARCADOS	ATENDIMENTOS REALIZADOS				ATENDIMENTOS CANCELADOS	FALTA DO ESTAGIÁRIO	FALTA DO USUÁRIO
		AD/	INF /	FAM/	TOTAL			
01/08/22	22	16	03	00	19	03	00	03
02/08/22	26	19	02	00	21	05	00	05
03/08/22	31	29	01	00	30	01	00	01
04/08/22	30	19	05	00	24	06	00	06
05/08/22	22	18	01	00	19	03	00	03
08/08/22	26	21	02	00	23	03	00	03
09/08/22	22	17	01	00	18	04	00	04
10/08/22	25	22	00	00	22	03	00	03
11/08/22	37	27	06	00	33	04	00	04
12/08/22	21	15	01	00	16	05	00	05
15/08/22	24	17	02	00	19	05	00	05
16/08/22	21	15	03	00	18	03	00	03
17/08/22	27	26	00	00	26	01	00	01
18/08/22	39	25	07	00	32	07	00	07
19/08/22	27	15	05	00	20	07	00	07
22/08/22	20	16	02	00	16	04	00	04
23/08/22	18	14	01	00	15	03	00	03
24/08/22	30	21	02	00	23	07	00	07
25/08/22	36	26	05	00	31	05	00	05
26/08/22	26	15	03	00	18	08	02	05
29/08/22	20	11	05	00	16	04	00	04
30/08/22	24	16	03	00	19	05	00	05
31/08/22	28	26	00	00	26	02	00	02
<b>TOTAL</b>	<b>602</b>	<b>446</b>	<b>60</b>	<b>00</b>	<b>506</b>	<b>96</b>	<b>02</b>	<b>94</b>



UNIVERSIDADE FEDERAL DO DELTA DO PARNAÍBA  
(SERVIÇO ESCOLA DE PSICOLOGIA)  
**Relatório Mensal Serviço Escola de Psicologia (SEP)**

Do dia 01 de setembro ao dia 29 de setembro, 494 atendimentos foram agendados, destes 422 foram realizados, sendo 363 adultos, 59 infantil, 00 família e 72 foram cancelados. No que diz respeito aos cancelamentos 01 ocorreram devido à falta do estagiário e 71 por falta do usuário, como demonstra a tabela a seguir:

DATA	ATENDIMENTOS MARCADOS	ATENDIMENTOS REALIZADOS				ATENDIMENTOS CANCELADOS	FALTA DO ESTAGIÁRIO	FALTA DO USUÁRIO
		ADJ	INF	FAM	TOTAL			
01/09/22	39	23	07	00	30	09	00	09
02/09/22	23	13	03	00	16	07	00	07
05/09/22	27	16	05	00	21	06	00	06
06/09/22	32	22	02	00	24	08	01	07
12/09/22	22	14	04	00	18	04	00	04
13/09/22	22	19	02	00	21	01	00	01
14/09/22	20	18	01	00	19	01	00	01
15/09/22	32	17	07	00	25	07	00	07
16/09/22	22	16	04	00	20	02	00	02
19/09/22	25	21	04	00	25	00	00	00
20/09/22	26	23	02	00	25	01	00	01
21/09/22	25	23	01	00	24	01	00	01
22/09/22	31	22	03	00	25	06	00	06
23/09/22	27	19	04	00	23	04	00	04
26/09/22	23	17	03	00	20	03	00	03
27/09/22	30	23	01	00	24	06	00	06
28/09/22	32	29	01	00	30	02	00	02
29/09/22	36	28	05	00	33	03	00	03
<b>TOTAL</b>	<b>494</b>	<b>363</b>	<b>59</b>	<b>00</b>	<b>422</b>	<b>72</b>	<b>01</b>	<b>71</b>



UNIVERSIDADE FEDERAL DO DELTA DO PARNAÍBA  
(SERVIÇO ESCOLA DE PSICOLOGIA)  
**Relatório Mensal Serviço Escola de Psicologia (SEP)**

Do dia 01 **de outubro** ao dia 25 **de outubro**, **316** atendimentos foram **agendados**, destes 287 foram **realizados**, sendo 248 adultos, 39 infantil, 00 família e 29 foram **cancelados**. No que diz respeito aos cancelamentos 00 ocorreram devido à **falta do estagiário** e 29 por **falta do usuário**, como demonstra a tabela a seguir:

DATA	ATENDIMENTOS MARCADOS	ATENDIMENTOS REALIZADOS				ATENDIMENTOS CANCELADOS	FALTA DO ESTAGIÁRIO	FALTA DO USUÁRIO
		AD/	INF /	FAM/	TOTAL			
05/10/22	28	22	02	00	24	04	00	04
06/10/22	32	26	03	00	29	03	00	03
07/10/22	24	17	04	00	21	03	00	03
10/10/22	22	16	05	00	21	01	00	01
11/10/22	32	24	03	00	27	05	00	05
13/10/22	35	29	03	00	32	03	00	03
14/10/22	30	26	03	00	29	01	00	01
17/10/22	30	24	05	00	29	01	00	01
18/10/22	36	27	04	00	31	05	00	05
20/10/22	40	31	06	00	37	03	00	03
21/10/22	05	04	01	00	05	00	00	00
25/10/22	02	02	00	00	02	00	00	00
<b>TOTAL</b>	<b>316</b>	<b>248</b>	<b>39</b>	<b>00</b>	<b>287</b>	<b>29</b>	<b>00</b>	<b>29</b>



UNIVERSIDADE FEDERAL DO DELTA DO PARNAÍBA  
(SERVIÇO ESCOLA DE PSICOLOGIA)  
**Relatório Mensal Serviço Escola de Psicologia (SEP)**

Do dia 03 de novembro ao dia 30 de novembro, 56 atendimentos foram **agendados**, destes 47 foram **realizados**, sendo 37 adultos, 10 infantil, 00 família e 09 foram **cancelados**. No que diz respeito aos cancelamentos 00 ocorreram devido à **falta do estagiário** e 09 por **falta do usuário**, como demonstra a tabela a seguir:

DATA	ATENDIMENTOS MARCADOS	ATENDIMENTOS REALIZADOS				ATENDIMENTOS CANCELADOS	FALTA DO ESTAGIÁRIO	FALTA DO USUÁRIO
		AD/	INF /	FAM/	TOTAL			
03/11/22	01	01	00	00	01	00	00	00
17/11/22	01	01	00	00	01	00	00	00
18/11/22	02	02	00	00	02	00	00	00
21/11/22	02	01	01	00	02	00	00	00
22/11/22	02	02	00	00	02	00	00	00
23/11/22	04	03	00	00	03	01	00	01
24/11/22	03	03	00	00	03	00	00	00
25/11/22	09	02	04	00	06	03	00	03
28/11/22	03	03	00	00	03	00	00	00
29/11/22	11	09	01	00	10	01	00	01
30/11/22	18	10	04	00	14	04	00	04
<b>TOTAL</b>	<b>56</b>	<b>37</b>	<b>10</b>	<b>00</b>	<b>47</b>	<b>09</b>	<b>00</b>	<b>09</b>



UNIVERSIDADE FEDERAL DO DELTA DO PARNAÍBA  
(SERVIÇO ESCOLA DE PSICOLOGIA)

**Relatório Mensal Serviço Escola de Psicologia (SEP)**

Do dia 01 de dezembro ao dia 23 de dezembro, 00 atendimentos foram **agendados**, destes 00 foram **realizados**, sendo 00 adulto, 00 infantil, 00 família e 00 foram **cancelados**. No que diz respeito aos cancelamentos 00 ocorreram devido à **falta do estagiário** e 09 por **falta do usuário**, como demonstra a tabela a seguir:

DATA	ATENDIMENTOS MARCADOS	ATENDIMENTOS REALIZADOS				ATENDIMENTOS CANCELADOS	FALTA DO ESTAGIÁRIO	FALTA DO USUÁRIO
		AD/	INF /	FAM/	TOTAL			
01/12/22	20	09	06	00	15	04	00	04
02/12/22	02	01	00	00	01	01	00	01
05/12/22	07	06	01	00	07	00	00	00
06/12/22	14	09	02	00	11	03	00	03
07/12/22	22	13	04	00	17	05	00	05
08/12/22	22	12	05	00	17	05	00	05
12/12/22								
13/12/22								
14/12/22								
15/12/22								
16/12/22								
19/12/22								
20/12/22								
21/12/22								
22/12/22								
23/12/22								
<b>TOTAL</b>								

**Relatório Mensal Serviço Escola de Psicologia (SEP) – PLANTÕES PSICOLÓGICOS**

MÊS	ATENDIMENTOS REALIZADOS
<b>AOSTO – DEZEMBRO</b>	<b>377</b>

**Análise e Discussão dos dados**

De fevereiro a dezembro de 2022 foram agendados **3.533** e realizados **2.965 atendimentos** psicológicos dentre urgências, acolhimentos e acompanhamentos longitudinais. Além disso, também foram realizados **377 plantões psicológicos**, atendendo a demanda de **214 pessoas**, totalizando **3.342** (2.965 + 377) **atendimentos**, que beneficiaram diretamente **588 pessoas**, e indiretamente **1.176**, levando-se em conta dados do IBGE acerca do tamanho médio das famílias (3 pessoas por domicílio). Assim, em 2022, **1.764 pessoas** foram beneficiadas direta ou indiretamente pelo serviço.

Outro dado que merece ser apresentado, diz respeito ao aumento de **192%** no número de atendimentos, quando comparados os atendimentos de 2022 (**3.342**) aos realizados no período de pandemia (**1.141** em 2020 e 2021). No entanto, é importante frisar, que apesar do serviço estar apresentando uma crescente em relação ao número



**UNIVERSIDADE FEDERAL DO DELTA DO PARNAÍBA  
(SERVIÇO ESCOLA DE PSICOLOGIA)**

de atendimentos realizados no contexto de pandemia, o mesmo ainda se encontra aquém da sua capacidade máxima já atingida (quase 5 mil atendimentos em 2019).

Por fim, é necessário e oportuno mencionar o atual declínio do número de estagiários matriculados no Serviço Escola de Psicologia. Se antes o serviço já havia atingido um número superior a 90 alunos por semestre, e permanecido com uma média anual de 72 estagiários (entre 2015 e 2019), atualmente (segundo semestre de 2022) conta com apenas 51 discentes matriculados. Tal contexto compromete significativamente a capacidade de atendimento do serviço e coloca em primeiro plano a necessidade de uma discussão ampliada acerca das políticas de estágio e da inserção de novos atores no serviço.



## CONSIDERAÇÕES FINAIS

O Serviço Escola de Psicologia (SEP) teve um crescimento exponencial no fluxo de atendimentos nos últimos anos, passando de 2000 mil em 2014 para cerca de 5000 mil em 2019. Tais dados colocam o serviço como um dos maiores espaços para atendimento psicológico do estado do Piauí. Esse crescimento vem acompanhado de desafios que têm levado a instituição a desenvolver um conjunto de estratégias para superá-los.

Assim, os planos, metas e estratégias apresentadas nesse documento tem como objetivo principal proporcionar o aperfeiçoamento das ações realizadas pelo SEP em consonância com sua missão, visão e valores, bem como discutir os resultados alcançados.

Vale mencionar que todas essas ações têm como escopo, a partir da concretização dos planejamentos operacionais, táticos e estratégicos, o reconhecimento do SEP como um espaço de referência na prestação de serviços voltados tanto às exigências para a formação do psicólogo numa visão integrada quanto às demandas de atendimento psicológico da sociedade a que serve.

Cabe frisar a importância de elaborar e implementar um Plano de Desenvolvimento para o Serviço Escola de Psicologia da Universidade Federal do Delta do Parnaíba no intuito de democratizar e garantir o acesso da comunidade acadêmica e municipal à atendimentos psicológicos, visto a escassez de espaços públicos voltados para esse fim. Por fim, destaca-se, também, que este documento deverá ser aprimorado em discussões futuras e que o que foi construído até então representa apenas um esboço das ações necessárias para o aprimoramento do serviço.





## REFERÊNCIAS

BRASILIANO, A. C. R.; BRANCO, L. Manual de planejamento tático e técnico em Segurança empresarial. São Paulo, Sicurezza, 2003. 175p.

CASTRO, V. R. Reflexões sobre a saúde mental do estudante universitário: estudo empírico com estudantes de uma instituição pública de ensino superior. Revista gestão em foco, v. 9, n. 1, p. 380-401, 2017.

CHIAVENATO, I. Administração: teoria, processo e prática. 2.ed. São Paulo, Makron Books, 1994. 522p.

Código de Ética Profissional dos Psicólogos, Resolução n.º 10/05, 2005. Psicologia, ética e direitos humanos.

PADOVANI, R. C. et al. Vulnerabilidade e bem-estar psicológicos do estudante universitário. Revista brasileira de terapias cognitivas, v. 10, n. 1, p. 02-10, 2014.

UNIVERSIDADE FEDERAL DO PIAUÍ (UFPI). Projeto Pedagógico DO Curso de Formação de Psicólogo – UFPI/PARNAÍBA. Teresina, 2007.

UNIVERSIDADE FEDERAL DO PIAUÍ (UFPI). Plano de Desenvolvimento Institucional – PDI: 2020-2024 /Universidade Federal do Piauí. – Teresina, 2020.

SERVIÇO ESCOLA DE PSICOLOGIA (SEP). Relatório de gestão de risco:2022 / Universidade Federal do Delta do Parnaíba – Parnaíba,2022.